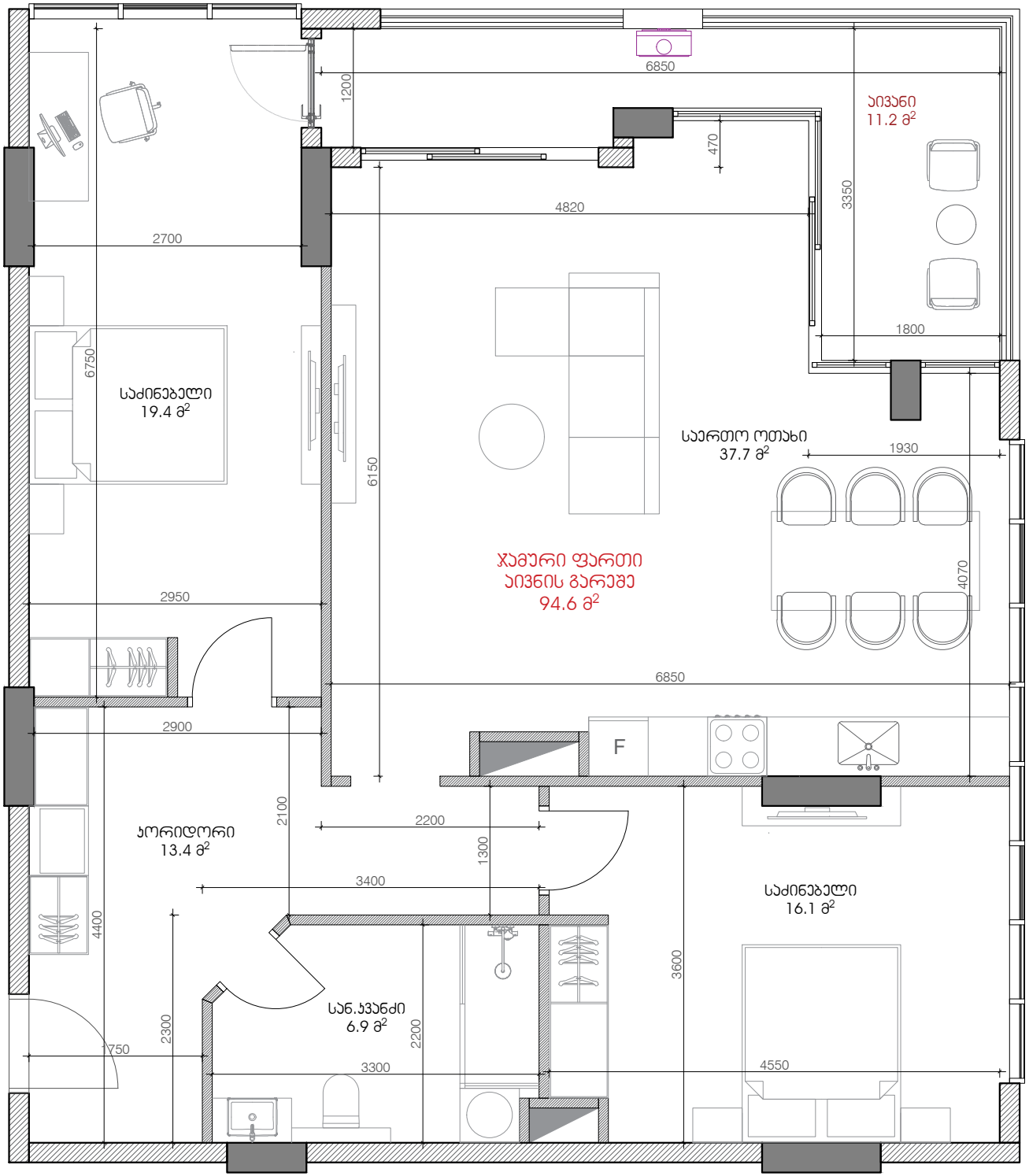

ᲢᲘᲞᲘᲣᲠᲘ ᲑᲘᲜᲐ ᲯᲐᲛᲣᲠᲘ ᲤᲐᲠᲗᲘ - 105.8	
ᲡᲐᲠᲗᲣᲚᲘ	ᲑᲘᲜᲘᲡ ᲜᲝᲛᲔᲠᲘ
3	308
4	408
5	508
6	608
7	708
8	808