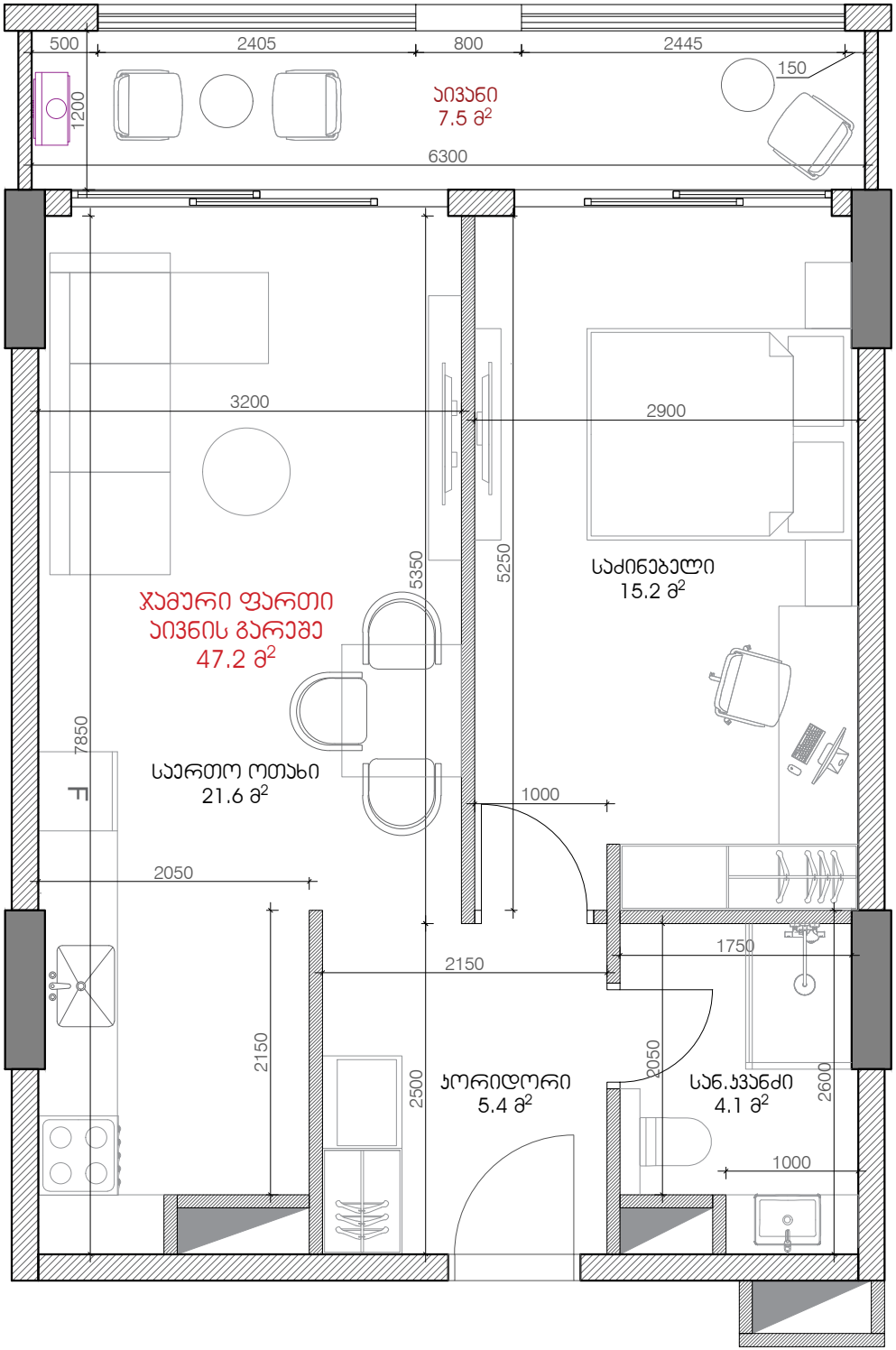

ᲢᲘᲞᲘᲣᲠᲘ ᲑᲘᲜᲐ ᲯᲐᲛᲣᲠᲘ ᲤᲐᲠᲗᲘ - 54.7	
ᲡᲐᲠᲗᲣᲚᲘ	ᲑᲘᲜᲘᲡ ᲜᲝᲛᲔᲠᲘ
3	306
4	406
5	506
6	606
7	706
8	806